

1. LOCALIZACIÓN

Estado : Morelos
Municipio : Cuautla
Localidad : H. H. Cuautla
Colonia ó barrio : Centro (ZMH)
Calle y núm. : Cañoncito Niño no. 25
Otra localización : Antes Niño Artillero, entre Víctimas de Calleja e Inhumanos Yedras

Región : 001
Manzana : 012
Lote : 002
C.P. :

Número de Clave: 170060010133
Folio SICNMHI: 0



2. IDENTIFICACIÓN

Nombre del conjunto:
Nombre del edificio : Escuela de Niños Narciso Mendoza
Uso original : Escuela
Uso actual : Jardín de Niños José Ma. Morelos

Época de construcción: XVI XVII XVIII XIX XX

3.- CARACTERÍSTICAS

Fachada : Aplanado
Muros : Adobe
Ancho de muros : 0.45 mts.
Entrepisos :
Forma entrepisos :
Cubierta : Vigüeta, petatillo, enladrillado
Forma cubierta : Abovedada, catalana
Niveles : 1
Otros elementos : Almohadillado en puertas y ventanas

Estado de Conservación

R
M
M

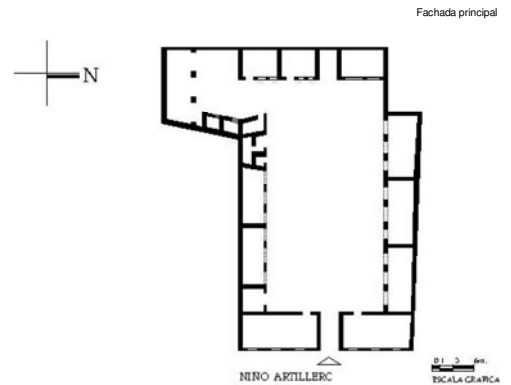

Fachada principal

Croquis de planta

4.- ASPECTOS LEGALES

Régimen de propiedad : Federal

5. DATOS HISTÓRICOS (1. Orales 2. Documentales 3.Inscripciones)

1. La plaza cívica con la que cuenta la mandaron construir cuando fue designada para la escuela general en 1935.
3. Inscripción: "ESCUELA DE NIÑOS./ 1911/NARCISO MENDOZA."

7.OBSERVACIONES

Inmueble de fachada simétrica orientada al este, presenta siete vanos, seis de ventana de cerramiento en arco rebajado y al centro un acceso de cerramiento recto, todos con enmarcamientos de almohadillado; el muro tiene una altura de casi 6.00 m. con un remate semicircular e inscripciones en el centro. Su planta arquitectónica es paralela al perímetro del predio, cuenta con patio central y la conforman dieciocho locales que conservan su sistema constructivo de muros de adobe y pilares, se agregó un segundo nivel; los pisos son de loseta de vinil, los muros aplanados y la cubierta de bóveda catalana a base de vigüeta, petatillo y enladrillado. Conserva las características arquitectónicas típicas del Neoclásico del siglo XIX. Incluido en el proyecto de Declaratoria de Zona de Monumentos Históricos.



Detalle de interior o de fachada

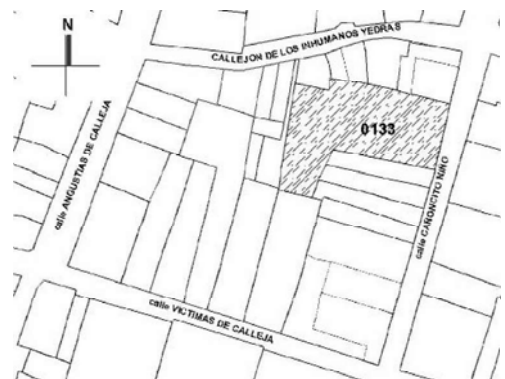

Croquis de localización

Realizó : I. Torres

F. Campos A.

Fecha : 00/00/00