

**1. LOCALIZACIÓN**

**Estado :** Morelos  
**Municipio :** Cuautla  
**Localidad :** H. H. Cuautla  
**Colonia ó barrio :** Centro (ZMH)  
**Calle y núm. :** Capitán Marcos Urzua no. 28  
**Otra localización :** Esquina Ingeniero Mongoy

**Región :** 005  
**Manzana :** 010  
**Lote :** 001  
**C.P. :**

**Número de Clave:** 170060010175

**Folio SICNMHI:** 0

**2. IDENTIFICACIÓN**

**Nombre del conjunto:**  
**Nombre del edificio :** Capilla de Gualupita  
**Uso original :** Capilla  
**Uso actual :** Capilla de Gualupita

**Época de construcción:**  XVI  XVII  XVIII  XIX  XX

**3.- CARACTERÍSTICAS**

**Fachada :** Aplanado, blanco, rojo  
**Muros :** Piedra  
**Ancho de muros :** 0.60 mts.  
**Entrepisos :**  
**Forma entrepisos :**  
**Cubierta :** Piedra  
**Forma cubierta :** Abovedada, cúpula  
**Niveles :** 1  
**Otros elementos :** Espadaña, barda atrial

**Estado de Conservación**

B  
 R  
 R



Fachada principal

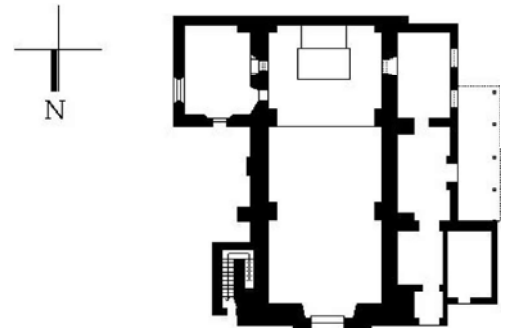

Croquis de planta

**4.- ASPECTOS LEGALES**

**Régimen de propiedad :** Federal

**5. DATOS HISTÓRICOS (1. Orales 2. Documentales 3.Inscripciones)**

2. Inmueble religioso construido a partir del 5 de julio de 1603, por el pueblo de Xochimilcatzingo en el barrio indígena de Xochitengo, por órdenes del Virrey Gaspar Zuñiga y Acevedo. En esta capilla se venero inicialmente al Cristo Crucificado o del Señor del Pueblo de Xochitengo (al borde o a la ribera de flores), que fue trasladado el Segundo Viernes de 1830 a la Capilla de Santa Bárbara, actualmente Santuario del Señor del Pueblo.

En el espacio que ocupaba la imagen del Señor del Pueblo de Xochitengo en la capilla, se colocó un cuadro de la Virgen de Guadalupe, por lo que el pueblo llama a esta capilla de "Gualupita" o Guadalupe". En la torre se encontraba la campana de Nuestra Señora de Dolores que data del año 1784, única que taño durante el Sitio de Cuautla, ya que las demás fueron fundidas durante la gesta heroica para la fabricación de cañones y acuñar monedas SUD 1812.

La campana fue trasladada al palacio municipal el 19 de febrero de 1978.

3. RELICARIO/ DE LAUNICA CAMPANA DEL SITIO/ EN ESTA TORRECILLA ESTUVO INSTALADA LA CAMPANA/ "NA. SA. DE LOS DOLORES A. DE 784" DEDICADA AL/ SEÑOR DEL PUEBLO DE XOCHITENGO POR EL SR. MATEO ORTEGA./ ES LAUNICA DE TEMPLOS Y CAPILLAS DE CUAUTLA DE LAS/ QUE TAÑERON EN LOS TRIUNFOS Y FRACASOS INSURGENTES/ DURANTE EL SITIO DE 1812. HOY SE LE TRASLADO CON TODOS/ LOS HONORES AL PALACIO DEL AYUNTAMIENTO./ "CED. VIRREINAL DE 1603" ARCH. GRAL. DE LA NACION./ AYUNTAMIENTO 19 DE FEBRERO DE 1978/ MONUMENTOS HISTORICOS Y COLONIALES INAH-SEP-170601-C

Datos recopilados por el Arq. Luis Hernández Domínguez.

**7.OBSERVACIONES**

La fachada principal se orienta al Norte, en el primer cuerpo presenta el vano de acceso con cerramiento de arco de medio punto, en la parte superior se aprecia una pequeña ventana coral, como remate existe un pretil en forma de arco rebajado.

La torre campanario es de forma cuadrangular con arcos de medio punto, rematada por un capulín y sobre este una cruz de cantera, además se aprecia una espadaña con un solo vano.

La planta arquitectónica original se conserva, es de una sola nave cubierta de bóveda de cañón corrido en donde aprecian restos de pintura mural, los muros son de mampostería aplanados, los pisos están recubiertos con mosaicos de pasta.

La capilla esta delimitada por un pequeño atrio y una barda atrial con reja. Incluido en el proyecto de Declaratoria de Zona de Monumentos Históricos.

**7.BIENES MUEBLES**

Escultura religiosa, cuadro de la Virgen de Guadalupe.



Detalle de interior o de fachada

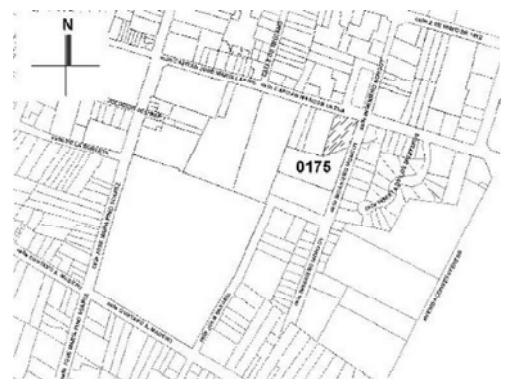

Croquis de localización

**Realizó :** L. Aguilar

M. Camarillo/L.Hernández D.

F. Campos A.

**Fecha :** 00/00/00