

1. LOCALIZACIÓN

Estado : Morelos
Municipio : Cuautla
Localidad : H. H. Cuautla
Colonia ó barrio : Emiliano Zapata (ZMH)
Calle y núm. : Sureño Carranza no. 233
Otra localización : Casas 2, 3, 4.

Región : 003
Manzana : 020
Lote : s/n.
C.P. :

Número de Clave: 170060010198
Folio SICNMHI: 0

2. IDENTIFICACIÓN

Nombre del conjunto: Antigua Hacienda El Tequipano
Nombre del edificio : Antigua Hacienda El Tequipano
Uso original : Acueducto
Uso actual : Casa-habitación

Época de construcción: XVI XVII XVIII XIX XX

3.- CARACTERÍSTICAS

Fachada : Aparente
Muros : Piedra, tabique
Ancho de muros : 0.60 mts.
Entrepisos :
Forma entrepisos :
Cubierta :
Forma cubierta :
Niveles : 1
Otros elementos : Arcos, contrafuertes

Estado de Conservación

B
 B

4.- ASPECTOS LEGALES

Régimen de propiedad : Privado

7.OBSERVACIONES

Inmueble compuesto por arcos de medio punto de mampostería de piedra de 0.60 m. de ancho. Es un acueducto de construcción contemporánea que recrea el antiguo acueducto que abastecía a la Antigua Hacienda El Tequipano y también formaba parte de ella. Incluido en el proyecto de Declaratoria de Zona de Monumentos Históricos.

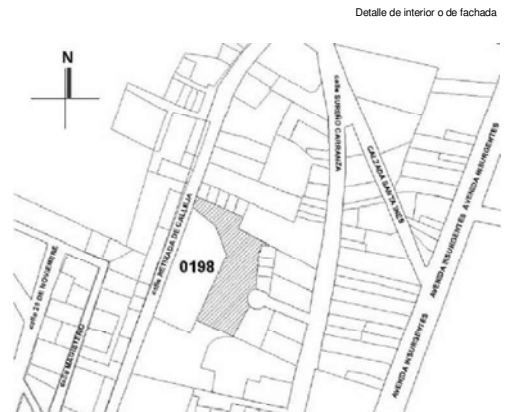
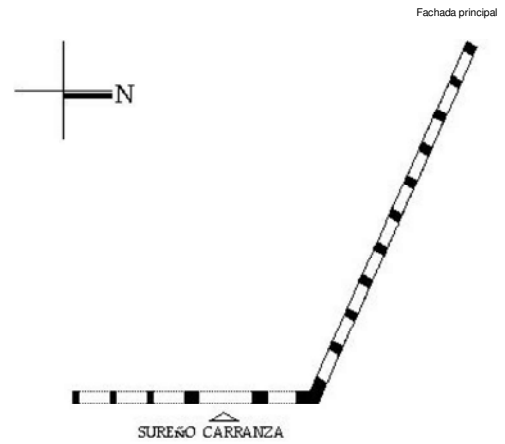

1. LOCALIZACIÓN

Estado : Morelos
Municipio : Cuautla
Localidad : H. H. Cuautla
Colonia ó barrio : Emiliano Zapata (ZMH)
Calle y núm. : Sureño Carranza no. 41 y s/n.
Otra localización : Entre Cerrada Sufragio Efectivo y Calzada Santa Inés

Región : 003
Manzana : 020
Lote : 058,059
C.P. :

Número de Clave: 170060010201
Folio SICNMHI: 0

2. IDENTIFICACIÓN

Nombre del conjunto: Antigua Hacienda El Tequipano
Nombre del edificio : Antigua Hacienda El Tequipano
Uso original : Hacienda
Uso actual : Casa-habitación

Época de construcción: XVI XVII XVIII XIX XX

3.- CARACTERÍSTICAS

Fachada : Aplanado, blanco, azul
Muros : Adobe, piedra
Ancho de muros : 0.60 mts.
Entrepisos :
Forma entrepisos :
Cubierta :
Forma cubierta :
Niveles : 1
Otros elementos :

Estado de Conservación

R
R

4.- ASPECTOS LEGALES

Régimen de propiedad : Privado

7.OBSERVACIONES

Únicamente se conserva el enmarcamiento del acceso principal a la casa grande o hacia alguno de los anexos de la Antigua Hacienda El Tequipano, orientada al Norte. Cuenta con un portón original. El inmueble abarca los predios cuenta catastral : 003-020-002, 058 y 059. Incluido en el proyecto de Declaratoria de Zona de Monumentos Históricos.



Fachada principal

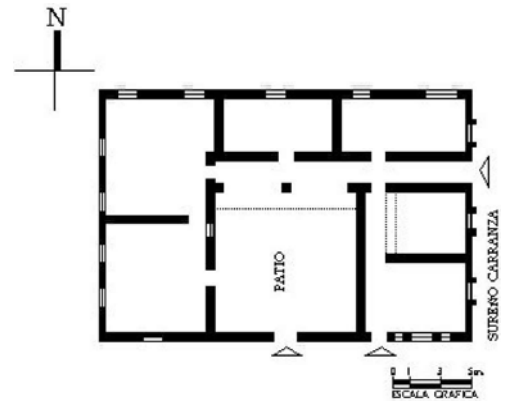

Croquis de planta



Detalle de interior o de fachada

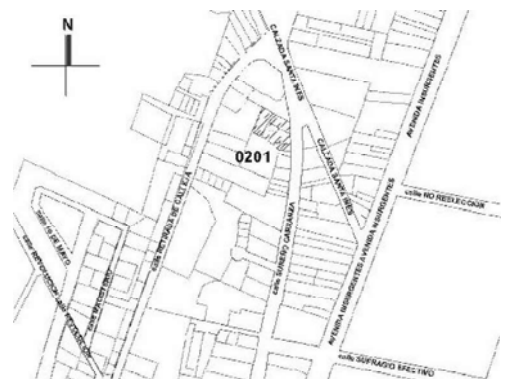

Croquis de localización

Realizó : I. Torres

F. Campos A.

Fecha : 00/00/00